



# La Classique 2017

Formulaire d'inscription pour l'évènement du 27 août 2017 visant à amasser des fonds pour le Fonds d'Aide aux Enfants du Camp Mariste.



La Classique du Camp Mariste

Courriel: [classiquecampmariste@gmail.com](mailto:classiquecampmariste@gmail.com)



## CHER PARTICIPANT, CHÈRE PARTICIPANTE,

La Classique 2017 se tiendra le 27 août prochain au Camp Mariste. C'est une compétition sportive au cours de laquelle 18 équipes de cinq personnes représentant un camp du Québec s'affrontent dans une série d'épreuves variées sur le site du Camp Mariste. Qu'elles se déroulent sur la terre ferme ou dans les eaux du Lac Morgan, les 18 épreuves permettront à chacun et chacune de prouver sa force, son endurance, son agilité, sa logique et son sens de la communication. Le tout sert à financer le Fonds d'Aide aux Enfants du Camp Mariste, un organisme à but non lucratif oeuvrant auprès des enfants défavorisés. Serez-vous l'équipe qui repartira avec la Palme d'Or cette année? Nous le saurons le 27 août prochain!

### Informations sur la compétition

Nous vous invitons à créer une équipe composée de 5 participant(e)s en bonne condition physique. Afin d'encourager une compétition saine et équitable, **nous obligeons une mixité de genres au sein de votre équipe**. Il devra donc y avoir au moins un homme et au moins une femme. N'hésitez pas à inviter plusieurs partisan(e)s. Bien entendu, ceux-ci ou celles-ci ne pourront participer à la compétition, mais ils et elles pourront vous encourager tout au long du parcours.

La Classique dure environ quatre heures. L'horaire de la journée est sommairement le suivant :



**13H00:** Confirmation de l'inscription et remise d'information

**13H30:** Rassemblement pour tous les participants

**14H00:** Début de la compétition

**16H45:** Fin des épreuves, compilation des points et épreuve finale

**17H15:** Fin de la Classique et souper

Chaque équipe dispose de 9 minutes pour se déplacer jusqu'à l'épreuve et la compléter afin d'obtenir un maximum d'indix (points). Lorsque les 18 épreuves sont terminées, on compile les points et les trois meilleures équipes au classement accèdent à l'épreuve finale.

Le but premier de la Classique est bien sûr de participer au financement de notre cause et de passer une journée en plein-air avec des ami(e)s. Cependant, les équipes participant à l'épreuve finale courent la chance de repartir avec la Palme d'Or, ainsi que des prix d'une valeur totale de 1000\$ !

Afin de s'inscrire à la Classique, des frais de 50\$ par personne devront être déboursés, soit 250\$ par équipe. L'inscription inclut le souper et la participation à la Classique. Les fonds

## LA CLASSIQUE 2017

amassés lors des inscriptions sont directement versés dans le Fonds d'Aide aux Enfants du Camp Mariste. Pour la journée de la compétition, une tenue appropriée (soit des vêtements et souliers de sport ainsi qu'un costume de bain) est requise. Bien entendu, nous vous encourageons fortement à vous déguiser selon la thématique que nous annoncerons avant l'événement et à vous créer un cri d'équipe!

## Informations générales

La Classique en est à sa vingt-deuxième édition. Nous sommes très fiers d'affirmer que cette activité de financement permet d'amasser plus de 10 000\$ à chaque année qui est versé à des enfants défavorisés pas le biais du Fonds d'Aide aux Enfants du Camp Mariste. Les profits de cette journée permettent à des jeunes dont les parents ne peuvent assumer les frais d'un séjour en camp de vacances de bénéficier d'un soutien financier. Ces jeunes pourront ainsi vivre une expérience inoubliable, mais aussi déterminante, au Camp Mariste.

### Le Fonds d'Aide aux Enfants du Camp Mariste

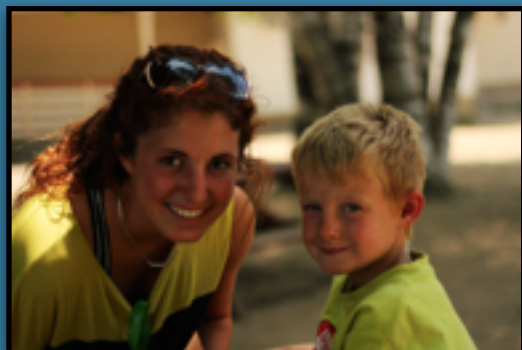

Le FAECM est un organisme à but non lucratif qui apporte une aide financière aux parents ne pouvant assumer en totalité les frais d'un séjour en camp de vacances pour leur enfant. Un tel séjour dans un environnement naturel permet à l'enfant de s'épanouir, de vivre en groupe et d'élargir ses horizons. Le Fonds d'Aide a vu le jour en 1991 suite à l'initiative d'anciens moniteurs de Camp Mariste. Il est administré bénévolement par ceux-ci. L'an dernier, près de 35% de la clientèle



fréquentant le Camp Mariste a reçu une aide financière. Ces enfants provenaient de la grande région métropolitaine. Nous espérons de tout cœur poursuivre notre action sociale auprès de ces enfants. C'est pourquoi votre participation et votre intérêt est grandement apprécié.



Pour toutes questions, n'hésitez pas à nous contacter par courriel,

Au plaisir de vous rencontrer,

**L'équipe organisatrice de la Classique 2017**

*[classiquecampmariste@gmail.com](mailto:classiquecampmariste@gmail.com)*

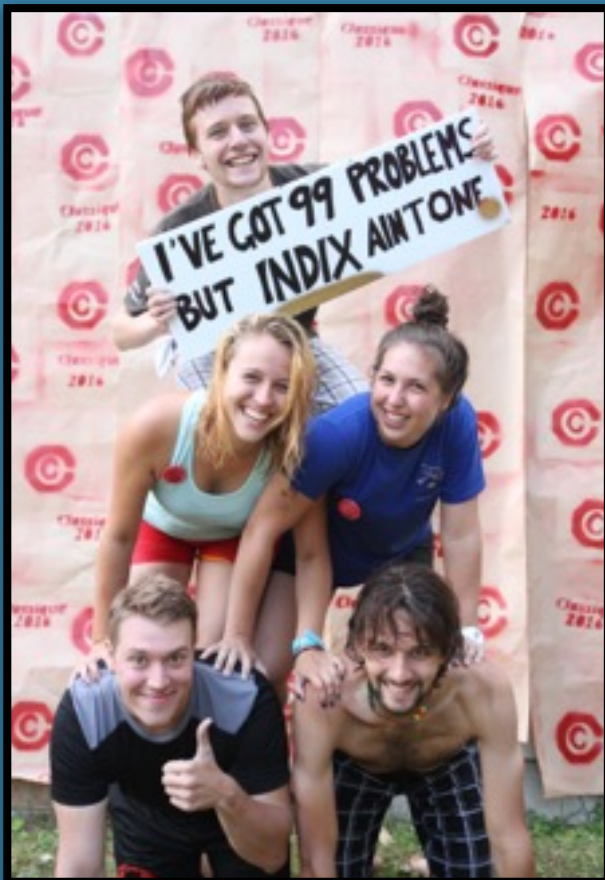

## Pour vous inscrire

Rendez vous au:

[www.campmariste.qc.ca/laclassique](http://www.campmariste.qc.ca/laclassique)

Au plaisir de vous accueillir parmi nous le 27 août prochain,

L'équipe organisatrice de la Classique  
2017

[classiquecampmariste@gmail.com](mailto:classiquecampmariste@gmail.com)

\*Veuillez noter qu'une décharge sera également signée sur place le jour de la compétition pour pouvoir y participer. Pour prendre connaissance de ces formulaires avant la journée de la compétition, veuillez communiquer avec nous.

\*\*Nous vous remercions pour votre participation à La Classique 2017. Nous vous contacterons par courriel pour les procédures à suivre ainsi que pour toute autre information dont vous pourriez bénéficier. Nous vous invitons également à suivre notre page Facebook afin d'être au courant sur les actualités de La Classique 2017. Encore une fois, nous apprécions votre présence à cet évènement et nous espérons qu'il vous plaira!



## Formulaire pour paiement par chèque

Nom complet du responsable de l'équipe: \_\_\_\_\_

Adresse: \_\_\_\_\_ App.: \_\_\_\_\_

Code postal: \_\_\_\_\_

Téléphone: \_\_\_\_\_

Adresse courriel (toutes les communications se feront par courriel):

\_\_\_\_\_

Autres membres de l'équipe (Noms complets):

Adresses courriel (optionnel):

\_\_\_\_\_

\_\_\_\_\_

\_\_\_\_\_

\_\_\_\_\_

\_\_\_\_\_

\_\_\_\_\_

\_\_\_\_\_

\_\_\_\_\_

J'autorise l'équipe de la Classique à prendre des photos de mon équipe lors de l'événement

Signature du responsable de l'équipe: \_\_\_\_\_ Date: \_\_\_\_\_

Veuillez nous faire parvenir ce formulaire par courrier à l'adresse suivante:

Fonds d'Aide aux Enfants du Camp Mariste, a/s La Classique  
8082 chemin Morgan,  
Rawdon, Québec  
J0K 1S0

\*\*\*Veuillez également joindre un chèque de 250\$ (50\$ par participant) à l'ordre du *Fonds d'Aide aux Enfants du Camp Mariste* à ce document. Encore une fois, nous désirons vous rappeler que tout l'argent amassé ira directement à la cause. Si vous désirez effectuer un don supplémentaire, n'hésitez pas à nous en faire part.